

メッセージ part 2

平成四年から十年間連載された「ふるさとへのメッセージ」を再開しました。ふるさとくずまきを応援して下さる町出身者から近況や町への思いなどを寄せていただきます。

6



千葉 幸さん
葛巻ふるさと会 幹事
(元木出身)

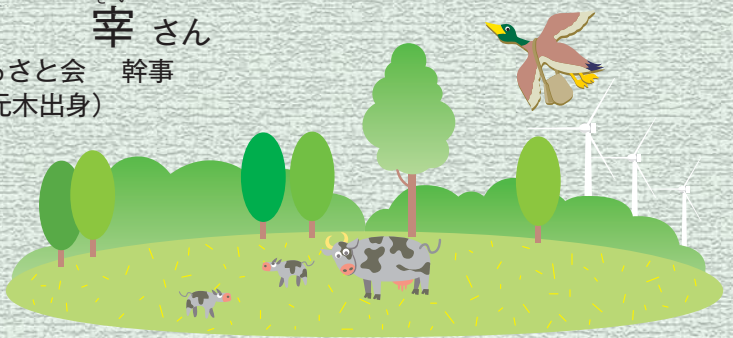

葛 巻を離れて四年になります。上京当時、叔父であり、ふるさと会会長でもある落宰房夫さんから「東京にはたくさん葛巻出身者がいて交流することができるよ」と言われ、興味津々「葛巻ふるさと会」に参加しました。

ふるさと会では、諸先輩や葛巻からお越しいただいた方々がそろい、ふるさとのなつかしい話題から上京後の体験談、現在の活躍状況などたくさんさんの情報を交換することができました。ふるさとを離れて間もない私にとって、ふるさと葛巻を感じる事ができ、大変勇気づけられました。

私は、国関係の仕事に携わっていて、国で進める「地域づくり」や「観光」など、これからの地方のあり方に少なからず関係しています。これからの地方や葛巻の発展には、人と人のつながり、人材育成など技術の継承や観光の案内を重点的に進めることが必要です。また、自然に適したデザインや環境をみんなで作成し合い、ものづくりに生かしていくことも大切であると考えています。

葛巻は、酪農や林業の基幹産業を軸にし、二次・三次産業へと発展・成功していますので、離れていても安心し、かつ、鼻高々に自慢できるふるさとです。これからも、ふるさと葛巻の発展と皆様の幸せをお祈りいたします。



誕生おめでとう



6/26・下町
保護者＝剛・綾子

和野 友哉くん



末永くお幸せに

7月の届け出はありません。



やすらかに

- | | | |
|-----------------|-----|-------|
| 竹花 留藏 (100 新 町) | 貞 夫 | (世帯主) |
| 村田 勝美 (71 根地戸) | フヂエ | |
| 本村 英三 (78 栗 山) | 幸 雄 | |
| 外地 春治 (58 上外川) | 春 治 | |
| 上野 ヨシ (87 田 代) | 昇 | |
| 川村 正三 (98 栗 山) | 正 志 | |
| 山下仁太郎 (84 野 中) | ト ミ | |
| 山岸 スミ (82 山 岸) | 一 男 | |
| 松澤市衛門 (84江刈馬淵) | 達 雄 | |
| 小田澤トモ (86 田 代) | 敏 彦 | |

～以上7月届け出分～

※広報に載せて欲しくない方は届け出のときに係にお話ください。

町の人口

21. 8. 1 現在 (前月比)

男	3,759人 (-2)
女	3,985人 (±0)
計	7,744人 (-2)
世帯数	2,893戸 (-3)

(住民基本台帳)

広報室から

▽葛高郷土芸能部の皆さん、感動をありがとうございます。創部13年目での全国出場は、私たち葛巻町民の自信と誇りに、入賞はならずとも、演技も会場での態度もすべて満点。この目でしっかりと取材しました。町民の皆さん惜しみない拍手を送りましょう。▽待ち遠しかったお盆も、気がつけば走り去ってしまいました。地区の盆踊り大会や、帰省客のおもてなしに同級会、皆さんお疲れ様でした。あとは秋祭りへとまっしぐら。▽パソコンで新成人の写真選び。少しでも笑顔のいいものをと次々にクリック。もっと笑って〜と、一人で笑っている自分に気がついて、あ〜恥ずかしい。(澤口)

▽葛巻の短い夏も終わってしまいました。でも、八月は葛高郷土芸能部の全国大会、花巻東高校の夏の甲子園、どちらも熱く、大きな感動をもらいました。本当にお疲れ様でした。▽高校生のがんばりを自信に、精進して頑張ります。(星野)

「広報くずまき」は再生紙を使用しています。