

広報カレンダー

町のホームページアドレス <https://www.town.kuzumaki.iwate.jp>
役場の各種手続きの方法やサービス、町のイベント情報、広報くずまきなどをインターネットでご覧いただけます。

2月 如月 February				日	曜	主な行事	時間	場所
1	水	サイレン点検日	正午	18	土			
2	木	いきいきスポーツ大学	13:30-15:00	19	日	いわて家庭の日 食育の日 第49回町民スキー大会・第14回町民スノーボード大会 バレンタインランチフェア	9:10- 11:00-	平庭高原スキー場 グリーンテージ
3	金	心配ごと相談所 なかよし広場	9:00-12:00 9:30-11:30	20	月			
4	土	第13回くずまき高原牧場冬まつり(～5日) 文化協会新春交流会	10:00-15:00 18:00-	21	火	子育てサロン シルリハ体操の日	10:00-12:00 10:30-11:30	くずま～ 高齢者福祉センター
5	日			22	水	年金相談	11:00-15:00	くずま～
6	月			23	木	天皇誕生日		
7	火	子育てサロン シルリハ体操の日	10:00-12:00 10:30-11:30	24	金	なかよし広場	10:00-12:00	Cafeやどり木
8	水			25	土			
9	木	乳幼児相談 町産業振興大会 いきいきスポーツ大学	9:30- 10:00- 13:30-15:00	26	日	第31回町民バトミントン大会	13:30-	社会体育館
10	金	なかよし広場	9:30-11:30	27	月			
11	土	建国記念の日 子どもの未来を考える町民のつどい	10:00-12:00	28	火	いわて減塩・適塩の日 子育てサロン 固定資産税(第4期) 国民健康保険税(第8期) 後期高齢者医療保険料(第8期) 口座振替日	10:00-12:00	くずま～
12	日	第18回町ソフトバレーボール交流大会	9:45-	3月 弥生 March				
13	月			1	水	サイレン点検日 春季火災予防運動(～7日) 卒業式(葛巻高) 幼児歯科健診	正午 10:00-	くずま～
14	火	やまどり号巡回 子育てサロン	10:00-12:00	2	木			
15	水	やまどり号巡回 3歳児健診	12:30-	3	金	心配ごと相談所 なかよし広場	9:00-12:00 9:30-11:30	高齢者福祉センター くずま～
16	木	やまどり号巡回 いきいきスポーツ大学	13:30-15:00	4	土			
17	金	心配ごと相談所 なかよし広場(親子スポーツ教室) 司法書士無料相談会	9:00-12:00 10:30-11:30 16:00-19:00	5	日	火災防御訓練(第3中隊)	10:00-11:00	小田林業研修センター

※「くずま～」は新庁舎です。
※各種行事は、新型コロナウイルス感染症の影響により変更する場合があります。

広告

文具・事務機・スポーツ用品・靴

近誠本店

TEL 0195-66-2605

ファッション衣料・学生衣料

モードショップ **こんざい**

TEL 0195-66-4102

慶弔用引き菓子ご注文承ります

牛方の里・そばかすてら・よもぎかすてら・くるみかすてら

吉澤菓子店

◇くずまき商品券もご利用いただけます

〒028-5402 葛巻町葛巻14-9-3
TEL/FAX 66-2252



【問い合わせ先】
いらっしやい葛巻推進課 ☎65-8983

いらっしやい葛巻通信

《入居者募集》若者雇用促進住宅

町では、若者の定住や町外からの移住を促進して、地域を支える人材の育成と確保につなげるため、新たに整備している「若者雇用促進住宅」(3月下旬完成予定)の入居者を募集します。

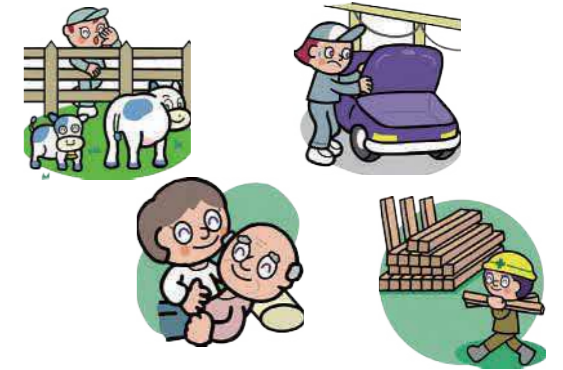

■住宅の位置

葛巻町葛巻第18地割48番地1 (田子地区)

■戸数

6戸(木造2階建共同住宅)

■間取りと主な設備

1K(洋室8帖、台所4帖)、トイレ、浴室、エアコン、電気温水器、IHクッキングヒーター、駐車場(1台)

■入居資格

40歳未満の就労者で町内に住所を有する人、または入居決定後に速やかに住民登録を行う人(40歳に到達するまでは入居期間の制限はありません。)

■家賃(月額)・敷金

- ①入居3年目まで 20,000円
 - ②入居4～6年目 25,000円
 - ③入居7年目以降 30,000円
- 敷金6万円(①の家賃の3か月分)

■申込方法

次の書類を提出してください。様式は町のホームページからダウンロードするか、いらっしやい葛巻推進課で配布しています。

- ①入居申込書 ②住民票の写し ③所得証明書
- ④納税証明書 ⑤就労証明書または就業申込書
- ⑥誓約書

■入居可能時期

令和5年4月15日(土)※予定

■申込受付期間

令和5年2月20日(月)から3月10日(金)まで

■入居者の決定

- ①応募者多数の場合は抽選
- ②決定時期 3月15日(水)※予定

■申込先

いらっしやい葛巻推進課 ☎65-8983

地域おこし協力隊レポ

天羽翔太隊員の活動報告 3年生の進路達成を願う

皆さんこんにちは。地域おこし協力隊の天羽翔太です。年末年始はどのようにお過ごしでしたか？

私は年始に盛岡八幡宮にお参りをしてきました。寄宿舎の3年生の中にもまだ受験を控えている生徒がいるので、その子たちが無事に受かるように祈ってきました。

そんな寄宿舎では、冬休みの帰省から戻ってきた生徒たちが、仲間やスタッフに地元のお土産を買ってきてくれました。みんな良い生徒たちだと感じますね。それぞれ地元の話をしてくれたり、普段と変わらずみんな会話をしてたりと、寄宿舎のいつもの生活が戻ってきました。

今、3年生は受験に向けて勉強し、お互いに問題を出し合ったりしてそれぞれ準備をしています。みんな、進みたい進路に進めるように頑張してほしい

と思います。

そして今年度もあとわずか。1、2年生にはこれからの自分の人生について、大いに悩んで考えてほしいと思います。



天羽隊員が撮影した初詣客が並ぶ盛岡八幡宮